TESY
It's impressive

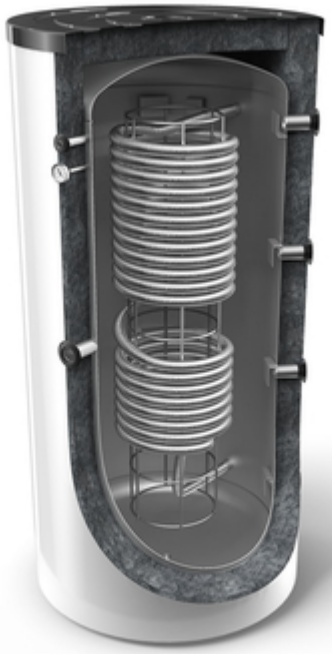

KOMBINOVANI BOJLERI VELIKE LITRAŽE ZA GREJNE SISTEME I SANITARNU VRUĆU VODU SA HIGIJENSKOM SERPENTINOM

V 1000 99 HYG 5.5 HE (EPS)

TIN	306396 (306826)
Raspon	874
Neto težina	149 kg
Izolacija (čvrsti PU)	EPS 100 mm
Toplotni gubici ΔT 45K	136 W
Energetska klasa	C
Maksimalna radna temperatura	95 °C
Maksimalna radna temperatura izmenjivača toplote	95 °C
Nazivni pritisak vodenog rezervoara	3 bar
Nazivni pritisak izmenjivača toplote	10 bar
Prečnik	990 mm
Površina higijenske serpentine	5.5 m²

Nazivna zapremina higijenske serpentine	28 L

Informacije

V 1000 99 HYG 5.5 HE (EPS)

- Trenutna proizvodnja tople vode za domaćinstvo putem zavojnice od nerđajućeg čelika, tipa AISI 316L.
- Minimalno 28 litara kućne tople vode smeštene u zavojnicu za trenutnu upotrebu (brzo pokretanje).
- Maksimalni radni pritisak serpentine od nerđajućeg čelika - 10 bara
- Maksimalna radna temperatura zavojnice od nerđajućeg čelika - 95 stepeni
- Izuzetno efikasna PU izolacija za modele do 500 L
- Rezervoari sa niskim pritiskom (3 bara) namenjeni za skladištenje i distribuciju energije iz čak 4 različita izvora toplote
- Opcija za ugradnju 4 termo senzora
- Maksimalni protok tople vode za domaćinstvo sa potpuno zagrejanim rezervoarom 1500-1700 l / h

Serie information

V 1000 99 HYG 5.5 HE (EPS)

Spremnici sa ugrađenom higijenskom zavojnicom, u kombinaciji bafer rezervoara za grejanje i trenutnu proizvodnju tople vode za domaćinstvo. Asortiman uključuje modele sa volumenom od 500, 800 i 1000 litara.